“Cupidon is Inviting You! Bishkek” Show, Bishkek, Kyrgyz Republic

“Купидон приглашает Вас! Бишкек” Шоу, Бишкек, Кыргызстан

August 12, 2015
For immediate release
Media Contact: Guenther Duvall, cupanifashion@gmail.com
www.cupanifashion.com and www.facebook.com/cupanifashion

“Cupidon is inviting YOU! Bishkek” шоу пройдет в Бишкеке в декабре 2015 (точный день будет объявлен очень скоро!).

Cupani Fashion и заинтересованные лица приглашают спонсоров, дизайнеров, моделей, визажистов, стилистов, певцов, танцоров, журналистов, блоггеров, рекламные агенства, фотографов, журналы мод, и волонтиров в г. Бишкек, Кыргызстан и сопредельных государств к участию в шоу!

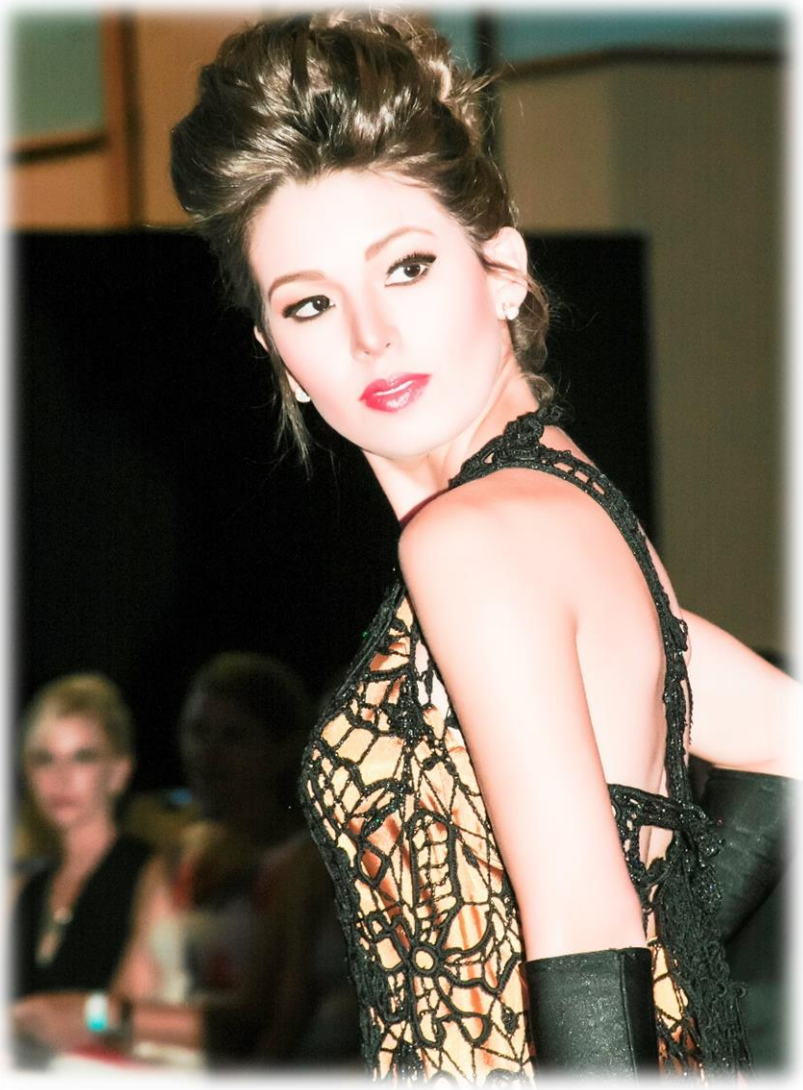

Photo courtesy of Embrace Beauty Magazine: Cupani Модель Antonieta Suárez (Мексика), VIP Exclusive Fashion Show

В ходе *“Cupidon is inviting YOU! Bishkek”* шоу пройдет показ Cupani Fashion’s New York и London эксклюзивных коллекций 2016 года и других дизайнеров. Показ коллекций 2016 будет продемонстрирован отобраными приглашенными моделями отобранных в ходе конкурса коллекций 2016. Так же будут представлены номера продемонстрированные юными талантами (артисты, певцы, танцоры и т.д.).

Отбор моделей (мужского и женского пола в возрасте 15 и старше) и профессионалов (дизайнер, визажист, стилист, артист (певец/ исполнитель/ танцор), и фотограф) будет проходить с 15 августа по 15 ноября 2015 в Little Rock, Arkansas, USA и г. Бишкек, Кыргызстан! Не соответствующие требованиям анкеты и фотографии не будут включены в конкурс. Отобраные приглашенные модели и профессионалы должны будут оплатить минимальный регистрационный взнос (*Registration Fee*) за участие в шоу во время ориентации (9-10 ноября) в г. Бишкеке. Каждая модель получит один (1) бесплатный билет на шоу.

Отбор моделей: Каждая модель должна: 1) распечатайть анкету на http://www.cupanifashion.com/media.html ; 2) заполнить и отправить А) анкету и В) трее (3) фотографии до 30 сентября 2015 на cupanifashion@gmail.com с пометкой: “*На конкурс моделей, Cupidon is inviting YOU! Bishkek”.* Все три (3) фотографии: 1) в полный рост, 2) фото по пояс, 3) лицо включая плечи должны быть на белом фоне. Модели (девушки, женщины) должны быть одеты в красную футболку, черные лейгинсы, и черные закрытые туфли на каблуках. Модели (юноши и мужчины) должны быть одеты в красную футболку, черные брюки, и черные закрытые туфли. 1-й этап конкурс моделей (анкеты и 3 фотографии) будет проходит в г. Little Rock, Arkansas, USA. Модели прошедшие 1- й этап конкурса будут приглашены ко 2-му этапу включая: 1) ориентацию (9-10 ноября); 2) фотосессию (14-15 ноября) и “Купидон Model Audition” отбор и трейнинги (15 ноября - 10 декабря 2015) в г. Бишкеке.

Отбор профессионалов: Каждый профессионал должен: 1) распечатайть анкету на http://www.cupanifashion.com/media.html ; 2) заполнить и отправить А) анкету и В) одну фотографию, и С) перечень профессиональных показов и другие участия до 30 сентября 2015 на cupanifashion@gmail.com с пометкой: “*На конкурс профессионалов Cupidon is inviting YOU! Bishkek”.* Профессионал должен представить ссылки на ее/его феб. страницу, одноклассники, Facebook, Instagram и YouTube.

“Купидон –*“Roman God of Love”* помогает людям влюбиться абсолютно во всех и вся и независимо от сезона! Вы узнаете модные тренды 2016 года. На нашем шоу вас ожидают удивительной события! Если вы все еще один /одна или хотетите найти свою 2-ю половинку, *“Cupidon is inviting YOU! Bishkek”* шоу - ваш шанс!

Photo: Brian Brimley Photography, Cupidon is inviting YOU! Valentine’s Day

Если вы хотетите сделать ей предложение, или поздравить ее или его - используйте наше шоу! Пишите нам cupanifashion@gmail.com и мы включим вас в нашу программу.

Вы будьте звездой, фотосъемки со знаменитостями и моделями, насладитесь живой музыкой, танцами, и модными трендами 2016 года!

Также Купидон представит вам участие в конкурсе и образовательную информацию.

В ходе конкурса будут выбраны Победители (один в каждой категории - дизайнер, модель, визажист, стилист, фотограф): *The Eventful Cupidon Line 101; The Eventful Cupidon Model 101; The Eventful Cupidon Makeup Artists 101; The*

Eventful Cupidon Hairstylist 101, и *The Eventful Cupidon Photographer 101; The Eventful Cupidon Artists /Entertainer 101.* Победители будут приглашены представить себя, свои дизайнерские авторские работы или коллекции, компанию /бранд в ходе *“Cupidon is inviting YOU! Весна-Лето* и / или *Осень-Зима 2016”* в Little Rock, USA; и /или на Неделе Моды - Oneofkind Baton Rouge Fashion Week, Baton Rouge USA и /или на VIP Exclusive Fashion Show, USA.

Photo Courtesy of Embrace Beauty Magazine: Cupani Fashion Модель Yaskarita Gia Olmos (Боливия), VIP Exclusive Fashion Show

“Cupidon is inviting YOU! Bishkek” стимулирует развитие отношений между странами. Образование, наука искусство и мода являются оснополагающим фундаментом и будущего каждого государства.

Photo: Cupani Fashion Модель Finja Weiß (Германия) в New York

Каждый учавствующий дизайнер, модель, визажист, стилист, фотограф получит *Certificate of Continuing Education and Professional Development*, выданный *International Quality Education Scientific USA* (*IQEdu-Scientific USA*). В ходе шоу пройдет информационный показ и будут представлены возможности обучения через *IQEdu-Scientific USA*, Little Rock, Arkansas, USA*. IQEdu-Scientific USA* представляет возможность обучения иностранным языкам (English, French, Japanese, German) по ускоренной *hypnaturepedia* методике обучения, кратко-срочные научные проекты для подготовки и участию в *SIEMENS* и *INTEL Science Competition*, а так же обучение с целью получения *Health Careers* дипломов в Little Rock, Arkansas, USA.

Мой племянник и крестник - Сергей Разорилов трагически погиб в июле 26, 2015. Его уход глубоко затронул наши сердца. Сергей был и останется в моей и нашей памяти.

Photo courtesy: Дмитрий Калгатников

В 2001, в офисе Vidia Журнала Мод (Geveva, Switzerland), Сергей показал Cupani журнал мод Kays, посмотрев сказал: *“О, красиво! Лёля, надо работать дизайнером в области моды !”.* В то время, я и не мечтала о дизайнах, хотя задатки были. И неожиданно в 2013, в жизни Cupani появилось новое – мода, показы, дизайнеры, трейнинг моделей, и разработки новых модых трендов. Cupani продвигает юные дарования, организует собсвенные показы мод, и активно учавствует в показах в различных штатах и странах. В память о Сергее и в подарок моему любимому г. Бишкеку и друзьями, Cupani с друзьями и с друзьями Сергея решила организовать Бишкекское *“Cupidon is inviting YOU! Bishkek”* шоу.

В ходе *“Cupidon is inviting YOU! Bishkek”* шоу Cupani расскажет о возможности международного обучения, сотрудничества и участия. Cupani Fashion представит эксклюзивную мужскую коллекцию *"Serge-Сергей"*, а так же New York и London коллекции для женщин. Доходы от *“Cupidon is inviting YOU! Bishkek”* шоу будут распределены между: 1) В память о Сергее и 2) *IQEdu–Scientific USA*.

Miss Lady Magazine; BTR Productions; Cupidon is inviting YOU (Arkansas, USA); World Fashion Media News (New Jersey & New York, USA); Celebrity (Washington DC, USA) будут охватывать и публиковать так же о вас и проходящем в Бишкеке *“Cupidon is inviting YOU! Bishkek”* шоу.

По вопросам о средствах массовой информации и печати и аккредитации фотографов в *“Cupidon is inviting YOU! Bishkek”* шоу пишите нам: cupanifashion@gmail.com Только аккредитованные журналы мод, средства массовой информации и печати и фотографы будут допущены “Cupidon is inviting YOU! Bishkek” шоу. Аккредитация бесплатно. Как получить акредитацию: 1) распечатайте анкету на http://www.cupanifashion.com/media.html ; 2) заполните и отправите А) анкету и В) одну (1) фотографию до 30 сентября 2015 на cupanifashion@gmail.com с пометкой: “*На аккредитацию, Cupidon is inviting YOU! Bishkek”.* Каждыи аккредитованный участник должен пройти собеседование по скайпу с Cupani Fashion и ориентацию (9-10 ноября) в г. Бишкеке.

Photo courtesy of the Embrace Beauty Magazine: Cupani Fashion Модель Valya Romanov (Россия), VIP Exclusive Fashion Show

О дизайнере и организаторе шоу: Lacie Cupani дизайнер и CEO, Cupani Fashion (2013-) и *IQEdu-Scientific USA* основатель и промоутер (2015-).

Photo courtesy of the Embrace Beauty Magazine

В июле 2014, Cupani Fashion дизайнерская линия “Raibow Soul” стала Линией Года, Little Rock Fashion Week 6. В декабре 2014, Cupani Fashion была приглашена сделать эсклюзивный дизайн крючком для 1-ой Леди, супруги Arkansas Governor Asa Hutchinson, на инаугурацию в январе 2015. Cupani организовала *Spring-Summer, Fall, Winter* серию дизайнерских показов “Cupidon is inviting YOU!” с целью продвижения молодых дизайнеров, моделей, визажистов, стилистов, певцов, танцоров, блоггеров, фотографов http://www.cupanifashion.com/cupidon-is-inviting-you-fashion-show.html

Photo courtesy of the Embrace Beauty Magazine: Cupani Fashion Модель Rositsa Aleksandrova (Болгария), VIP Exclusive Fashion Show

В марте 2015, Cupani Fashion Модель Daija Trask стала Моделью 2015 Года Oneofkind Baton Rouge Fashion Week, Lousiana, USA. В июле 2015, две Cupani Fashion Модели Antonieta Suárez и Fior D Santiago Dilone разделили $2500 приз (VIP Exclusive Fashion Show, Tampa, Florida, USA). Cupani Fashion Модель Yaskarita Gia Olmos получила статус "Fashion Icon” в Embrace Beauty Magazine (Orlando, Florida, USA). Cupani Fashion представлены следующие коллекции: *Sensuality*, *Simply The Best*, *Black & Gold*, и *Pearls*. В 2015, Cupani Fashion дизайнерские показы пройдут в Fort Smith (October 10-11), Little Rock (October 23, 2015), London, UK (October 31) в 2015, Bishkek, Kyrgyz Republic (December).

Photo courtesy of the Embrace Beauty Magazine: Cupani Fashion Модель Jade Lorraine (Америка), VIP Exclusive Fashion Show

Если у вас есть какие-либо вопросы, пожалуйста, пишите нам cupanifashion@gmail.com